Fédération des Associations Patrimoniales de l'Isère

Assemblée Générale 2023

Saint-Quentin-sur-Isère

Merci à l'Association SPIA (Sauvegarde du Patrimoine Industriel d'Autrefois) qui nous accueille aujourd'hui.

Amis de Bayard Amis de Bocsozel Amis de la Galicière Amis de la maison Ravier

Amis de la Vallée de la Gresse Amis de l'Arthaudière Amis de l'Histoire du Pays Vizillois

Amis de l'orgue de Vizille Amis de Villard-Reculas Amis des moulins de l'Isère

Amis des forges et moulins du pays d'Allevard Amis du fort de Comboire

Amis du Grésivaudan Amis du musée de Bourgoin-Jallieu Amis du musée du Trièves

Amis du musée de la chimie et du chlore Amis du musée du pays d'Allevard

Amis du musée Matheysin Amis du museum de Grenoble Amis du vieux Beauvoir

Amis du vieux Saint-André Amis du vieux Tullins Anciens du Lycée Stendhal de Grenoble

Anjou a une histoire Arcade Art et Patrimoine de Biviers Artizz'Métiers d'art

Restauration des remparts de Crémieu Chapelle de Narbonne en Chartreuse

Gestion du domaine de Sassenage Sauvegarde et restauration du château de Bresson

Etude et patrimoine culturel de l'Isle Crémieu Association du château de Bon Repos Association du patrimoine Eyzinois Association française des amis des Antonins Association François Guiguet Association pour la protection de l'église de Vermelle Pour la renaissance des orgues de la collégiale Saint-André Sauvegarde et mise en valeur du Patrimoine historique de Saint-Martin d'Uriage Sauvegarde et animation de l'église Notre-Dame des Vignes Pour le patrimoine de Saint-Etienne de Saint-Geoirs Pour le patrimoine et l'histoire de l'industrie du Dauphiné Association rivoise des amis de l'histoire Association Stendhal Centre généalogique du Dauphiné Champagnier entre histoire et patrimoine Chuzelles histoire et patrimoine Claix Patrimoine et Histoire Comité de recherche et de promotion de l'histoire de l'art Compagnons de Maître-Jacques COLJOG Conservatoire de l'informatique et de la télématique- ACONIT

Coutumes et traditions de l'Oisans Dans les pas de Jongkind en Dauphiné Ensemble pour la tour Perret de Grenoble Ex-Libris Dauphiné Fondation du Patrimoine Gens de Barbarin Gresse-en-Vercors Histoire et Patrimoine Histoire et patrimoine du Gua Groupe Archéologie et Histoire de Morestel GRAPHE-Echirolles Groupe historique et culturel dolomois Groupe patrimoine St-Nazaire-Les-Eymes Histoire et patrimoine du pays voironnais Histoires de… Découverte et patrimoine La Casamaures d'hier et d'aujourd'hui La Fédération du Patrimoine de l'Est Lyonnais L'Anille-Amis du moulin de Saint-Michel Laval patrimoine Les amis de Milliassière Les amis de Vienne – Sauvegarde et Promotion du Patrimoine Les Compagnons de Volvredo Les Raisonneurs de pierre Maisons paysannes de France Mémoire battante Mémoire de Bonnevaux Mémoire des pays du Guiers Mémoires Janneysiennes Moirans de tout temps Musée Autrefois Champ-sur-Drac

Musée du petit Drac La Combà Autrafé Office de tourisme de Grenoble Alpes Métropole

Patrimoine de Procieu-Amblagnieu Patrimoine et Avenir en Grésivaudan

Patrimoine et Développement du Grand Grenoble Patrimoine et héritage de nos villages

Patrimoine et Paysages de Valbonnais Pierre, Terres et Gens de Parizet

Patrimoines de l'Isère Pontcharra patrimoine et histoire Renaissance de Revel Tourdan

Restauration église St Georges de Beaucroissant Richesse et histoire du pays varçois

Richesses culturelles de l'Oisans Roizonne à la recherche du Temps Passé

Rovon patrimoine Saint Roch ! Vous avez dit cimetière ? Saint-Vérand hier et aujourd'hui

Sauvegarde de Notre-Dame des Autels Sauvegarde du patrimoine des Abrets et environs

Sauvegarde du patrimoine et de l'environnement d'Herbeys Histo Bus Grenoblois

Sauvegarde du Patrimoine Industriel d'Autrefois Si Pont en Royans m'était conté

Sauvegarde et restauration du patrimoine frettois

Site et patrimoine meylanais

Société des écrivains dauphinois

Theys patrimoine

Université rurale et montagnarde

Valorisation et illustration du patrimoine architectural régional

Venon paysage et patrimoine

Versatorio

Vieilles maisons françaises

Vignes blanches……

……et 24 adhérents individuels !

fapi

Fédération des Associations Patrimoniales de l'Isère

Répartition des administrateurs sur les territoires

Agglomération grenobloise — *Geneviève Balestrieri / Danielle Bal / Cécile Bouche*

Pays vizillois, Matheysine, Oisans, Trièves — *Geneviève Balestrieri, Denis Bellon, Alain Monrozier*

Bièvre, Isère Rhodanienne, Porte des Alpes — *Philippe Seigle*

Grésivaudan — *Yves de Bossoreille, Marylène Marchand, Danielle Bal, Zite Duclot, Dominique Voisenon*

Sud Grésivaudan, Vercors — *Nadia Crouzet, Claude Ferradou*

Vals du Dauphiné, Voironnais – Chartreuse — *Ingrid Caillet-Rousset, Danielle Bal*

fapi
Fédération des Associations Patrimoniales de l'Isère

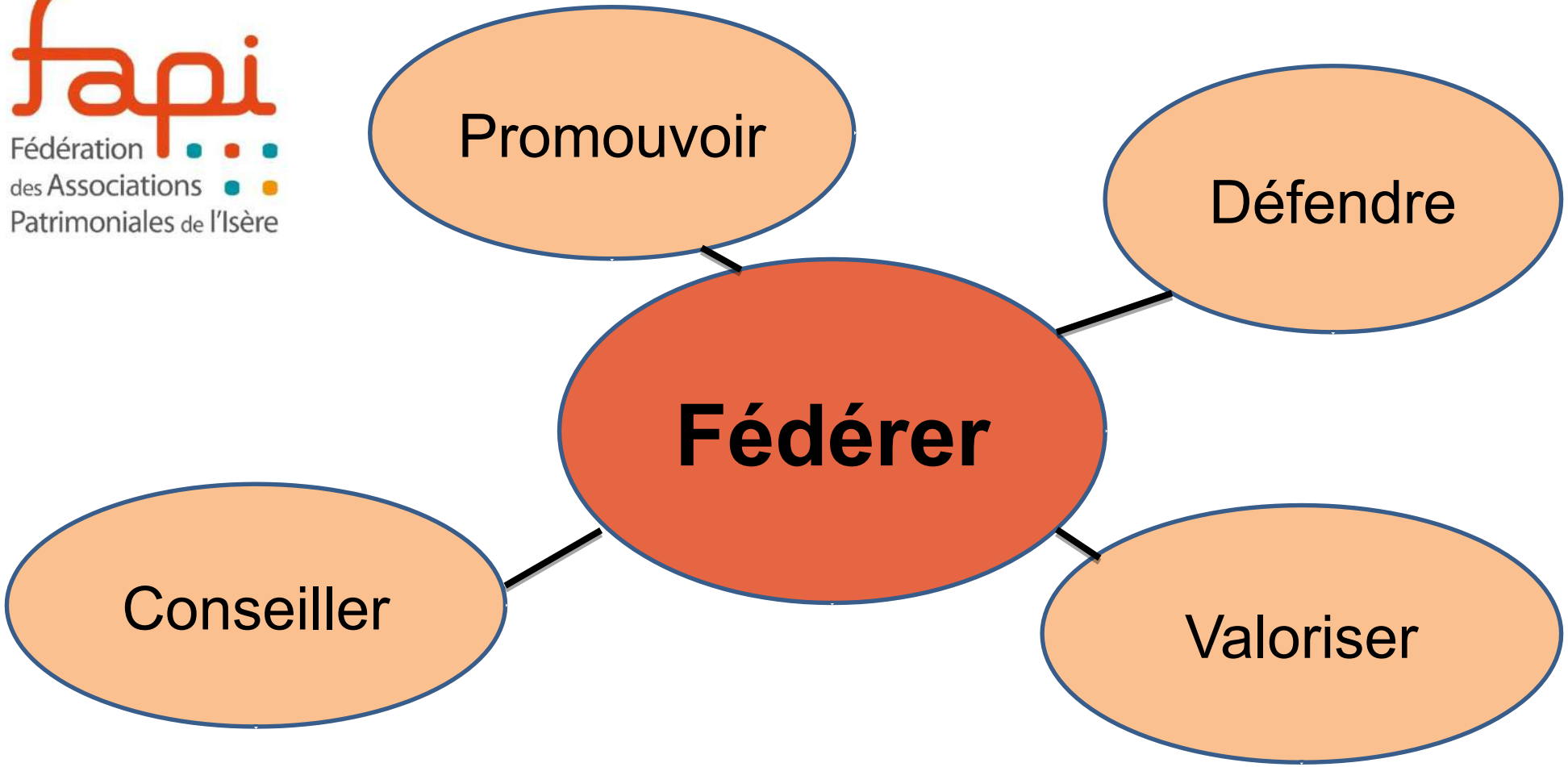

Fédération des Associations Patrimoniales de l'Isère

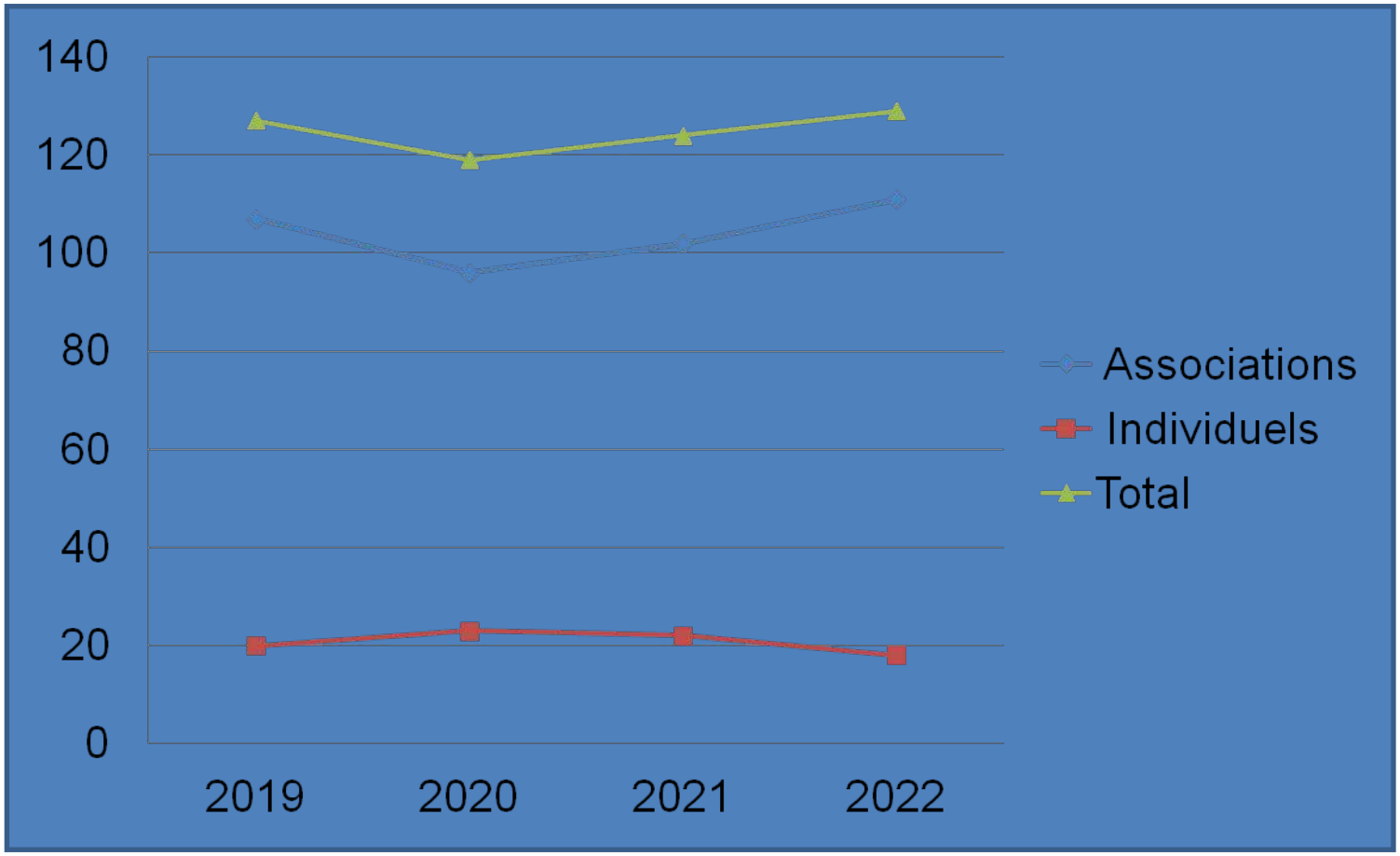

Total des adhésions	**127**	**119**	**124**	**129**

Fédération des Associations Patrimoniales de l'Isère

5 nouvelles associations sont venues nous rejoindre en 2022 et 1 membre associé et nous les remercions :

Bernard GATEAU 38960 NOYAREY

CRAterre 38090 VILLEFONTAINE

Association Pierre Vigne 38680 RENCUREL

Donjons de Demptezieu 38300 ST SAVIN

Union départementale des Sapeurs Pompiers de l'Isère 38241 MEYLAN

Association Culture et montagne CLELLES EN TRIEVES 38930

Conseiller…

Laboratoire

Conservatoire Observatoire

des Jeux de Grenoble

Villa Les Cyclamens à Grenoble

Chapelle de Parizet

Le tremplin olympique à Saint-Nizier

Fédération des Associations Patrimoniales de l'Isère

Valoriser et promouvoir le travail des associations…

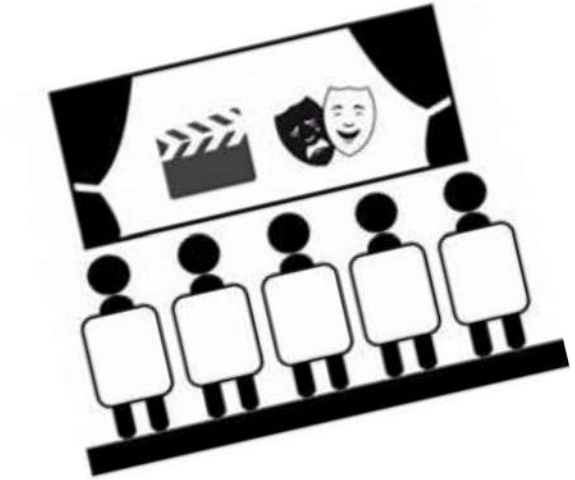

Animations

Vos AG !

Expositions

Fédérer…

Avec le département…

-
-
- Mardi 28 juin : Conférence sur le patrimoine avec le département à Bourgoin.
-
- Lundi 17 octobre : Réunion dans les services du département pour un travail sur les berges de l'Isère.
-
- Le Label Patrimoine en Isère : Philippe Seigle siège dans les commissions au nom de la FAPI.
-

Carte interactive des édifices labélisés en Isère disponible sur le site du portail culturel du Département de l'Isère https://culture.isere.fr

Avec la Région Auvergne Rhône-Alpes…

La FAPI siège au bureau de Patrimoine Aurhalpin et a un siège d’administrateur

17 janvier : un bureau en visio
31 janvier : un CA en visio
10 février : un bureau puis un CA au fort de Vaize à Lyon
11 mars : AG à Champagne aux Monts d’Or
31 mars : élection du bureau en visio
13 mai : interview par téléphone pour le DLA (Dispositif Local d’Accompagnement – Diagnostic)
19 mai : un bureau en visio

Avec Grenoble Alpes-Métropole…

MERCREDI 11 MAI :
SUITE DES RENCONTRES MÉTROPOLITAINES DE LA CULTURE AU STADE DES ALPES

Avec d’autres associations…

Quelques-unes parmi toutes…

Fédération des Associations Patrimoniales de l’Isère

L’Académie Delphinale

AVIPAR

EX LIBRIS DAUPHINE

AMIS DES ORGUES CATHEDRALE GRENOBLE

FONDATION DU PATRIMOINE

Association ETPG Ensemble pour la Tour Perret de Grenoble

Association des amis de l’orgue de Vizille

vmf

COLJOG

Fédération des Associations Patrimoniales de l'Isère

L'informatique : travail d'Yves

- Administration du site web et sa tenue à jour
- Confection et envoi de 11 lettres mensuelles et 1 flash info
- Refonte complète du site web, avec mise en ligne le 1° janvier 2023
- Tenue à jour de l'inventaire des bornes et de son site web
- Refonte du site web des bornes avec mise en ligne en mars 2023

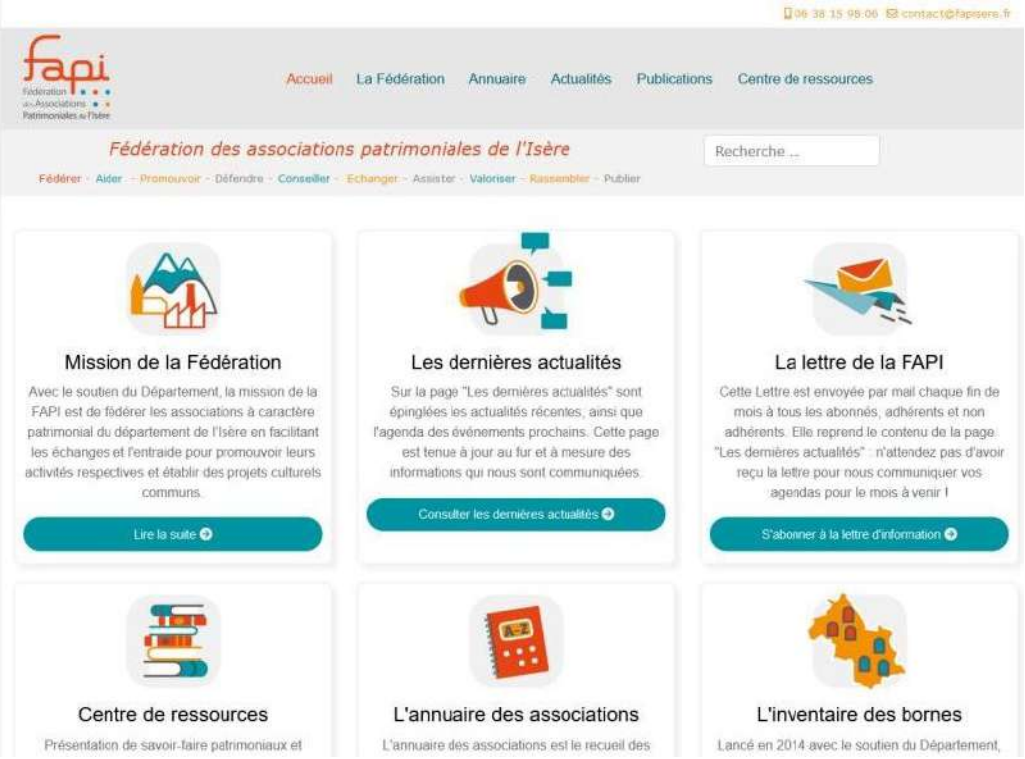

Le travail sur les bornes : les expositions

Vendredi 8 avril : Conférence de Dominique Chancel à La Terrasse sur les bornes

Mercredi 18 mai : Conférence de Dominique Chancel à Vizille. Remise du prix de la 1000° contribution à Nathalie Poiret

Du 11 juin au 11 juillet : Exposition des bornes à L'Isle d'Abeau avec la CAPI – Porte des Alpes

Du 14 au 24 novembre : Exposition des bornes à Rui-Montceau sur le territoire Porte des Alpes

Mercredi 14 septembre : Yves et Geneviève travaille sur les bornes du Trièves. Synthèse achevée courant 2022. Panneaux terminés et livrés à Mens.

bornes.fapisere.fr

Fédération des Associations Patrimoniales de l'Isère

Les projets pour 2023 !

Première édition des « Tables rondes de la FAPI » à Venon – Paysage et Patrimoine

1

DEMAIN LES MONTAGNES

Festival
Demain les montagnes
Montagnes du monde : Livres -Cultures - Sciences

29-30 septembre et 1er octobre 2023
L'Orangerie de Grenoble - 10 Bd Jean Pain,
38000 Grenoble

fapi
Fédération des Associations Patrimoniales de l'Isère

2020	2021	2022	2023
Gérard Albalat	Gérard Albalat	Gérard Albalat	
Danielle Bal	Danielle Bal	Danielle Bal	Danielle Bal
Geneviève Balestrieri	Geneviève Balestrieri	Geneviève Balestrieri	Geneviève Balestrieri
Denis Bellon	Denis Bellon	Denis Bellon	Denis Bellon
Yves de Bossoreille	Yves de Bossoreille	Yves de Bossoreille	Yves de Bossoreille
Cécile Bouche	Cécile Bouche	Cécile Bouche	Cécile Bouche
Ingrid Caillet-Rousset	Ingrid Caillet-Rousset	Ingrid Caillet-Rousset	Ingrid Caillet-Rousset
François Caperan	François Caperan		
Nadia Crouzet	Nadia Crouzet	Nadia Crouzet	Nadia Crouzet
Zite Duclot	Zite Duclot	Zite Duclot	Zite Duclot
Claude Ferradou	Claude Ferradou	Claude Ferradou	Claude Ferradou
Denise Grosjean	Denise Grosjean	Denise Grosjean	Denise Grosjean
Marylène Marchand	Marylène Marchand	Marylène Marchand	Marylène Marchand
Alain Monrozier	Alain Monrozier	Alain Monrozier	Alain Monrozier
Brigitte Riboreau	Brigitte Riboreau	Brigitte Riboreau	Brigitte Riboreau
Alain Robert	Alain Robert	Alain Robert	Alain Robert
Jean-Luc Troussier	Jean-Luc Troussier	Jean-Luc Troussier	Jean-Paul Robin
Philippe Seigle	Philippe Seigle	Philippe Seigle	Philippe Seigle
Dominique Voisenon	Dominique Voisenon	Dominique Voisenon	Dominique Voisenon
	Roland Monon	Roland Monon	Roland Monon
	Marie-Claire Rivoire	Marie-Claire Rivoire	Marie-Claire Rivoire

Fédération des Associations Patrimoniales de l'Isère

Compte de résultat du 01/01/2022 au 31/12/2022

PRODUITS D EXPLOITATION	
Subvention (Conseil départemental)	9 000 €
Cotisations des associations	3 572 €
Cotisations des membres associés	360 €
Participation assemblée générale repas	900 €
Ventes de livres	464 €
Autres produits financiers	699 €
TOTAL PRODUITS	**14 995 €**
CHARGES D EXPLOITATION	
Prestation de service site internet	2 000,00 €
Bornes de l'Isère	503,80 €
Fournitures administratives	74,84 €
Sous traitance courrier adhérents	578,74 €
Assurance	194,34 €
Divers, cadeau	37,99 €
Déplacements	320,82 €
Réception	1 015,08 €
Frais internet	414,64 €
Frais postaux	468,11 €
Frais téléphone	109,89 €
Cotisations à d'autres associations	100,00 €
Charges sociales	454,95 €
TOTAL CHARGES	**6 379,08 €**

RESULTAT D EXPLOITATION = 8 615,92 €

Fédération des Associations Patrimoniales de l'Isère

FEDERATION DES ASSOCIATIONS PATRIMONIALES DE L ISERE

Budget Prévisionnel 2023

N° cpte		DEPENSES	BP 2023		n°cpte		RECETTES	BP 2023
604	**Achat Etudes et prestations services**				740		**Subventions**	
	604-1	Etudes et prestations diverses	2 000,00 €			740-1	Subvention CD 38	7 000,00 €
						740-2	Subvention CD 38 inventaire bornes	2 000,00 €
606	**Achats -Fournitures**						.	
	606-3	Fournitures, entretien équipement						
	606-4	Fournitures bureau/informatique	1 000,00 €		756	**Cotisations Reçues**		
613	**Location immobilière**					756-1	Cotisations assoc. Adhérentes	3 550,00 €
						756-2	Cotisations adhérents Individuels	600,00 €
	613-5	Location tables Salon du Livre	250,00 €					
	613-6	Location salle	1 000,00 €					
616	**Assurance**							
	616-2	MACIF Assurance	250,00 €		756		**Partic Repas - frais réunions**	
						756-11	Participation Assemblée Générale	2 500,00 €
623	**Frais publicité Publication**							
	623-1	Impressions - Kakemono bornes	2 000,00 €		756		**Autres produits**	
	623-3	Foires, expositions,salon livre				756-2	Vente livres bornes	400,00 €
	623-4	Cadeaux, accueil, divers	500,00 €			756-3	Autres produits vendus	
	623-7	Publications, achats livres bornes	500,00 €					
	623-8	Frais 1/2 journées formation	600,00 €					
625	**Déplacements-Missions -Receptions**				768		**Autres produits encaissés**	
	625-1	Frais de déplacements	1 200,00 €					
	625-6	Missions / Intervenants	300,00 €			768	Produits divers	
	625-71	Repas et frais A.G. Fapi	2 500,00 €				Autres produits dif.règlement	
626	**Frais postaux téléphone**							
	626-1	Frais site Internet-bureautique	2 000,00 €					
	626-2	Frais postaux	300,00 €					
	626-3	Frais téléphone	150,00 €					
627	**Services bancaires**		100,00 €					
628	**Cotisations à organismes**							
	628-1	SPPEF, Patrimoine Aurhalpin, Ex-Lib	300,00 €					
641	**Salaires et charges**							
	641-1	Salaires	800,00 €					
	645-1	Charges CEA	200,00 €					
		Don	100,00 €					
		TOTAL DEPENSES	**16 050,00 €**				TOTAL RECETTES	**16 050,00 €**